PASEO POR LOS MOLINOS HARINEROS DE ALCALÁ DE GUADAÍRA

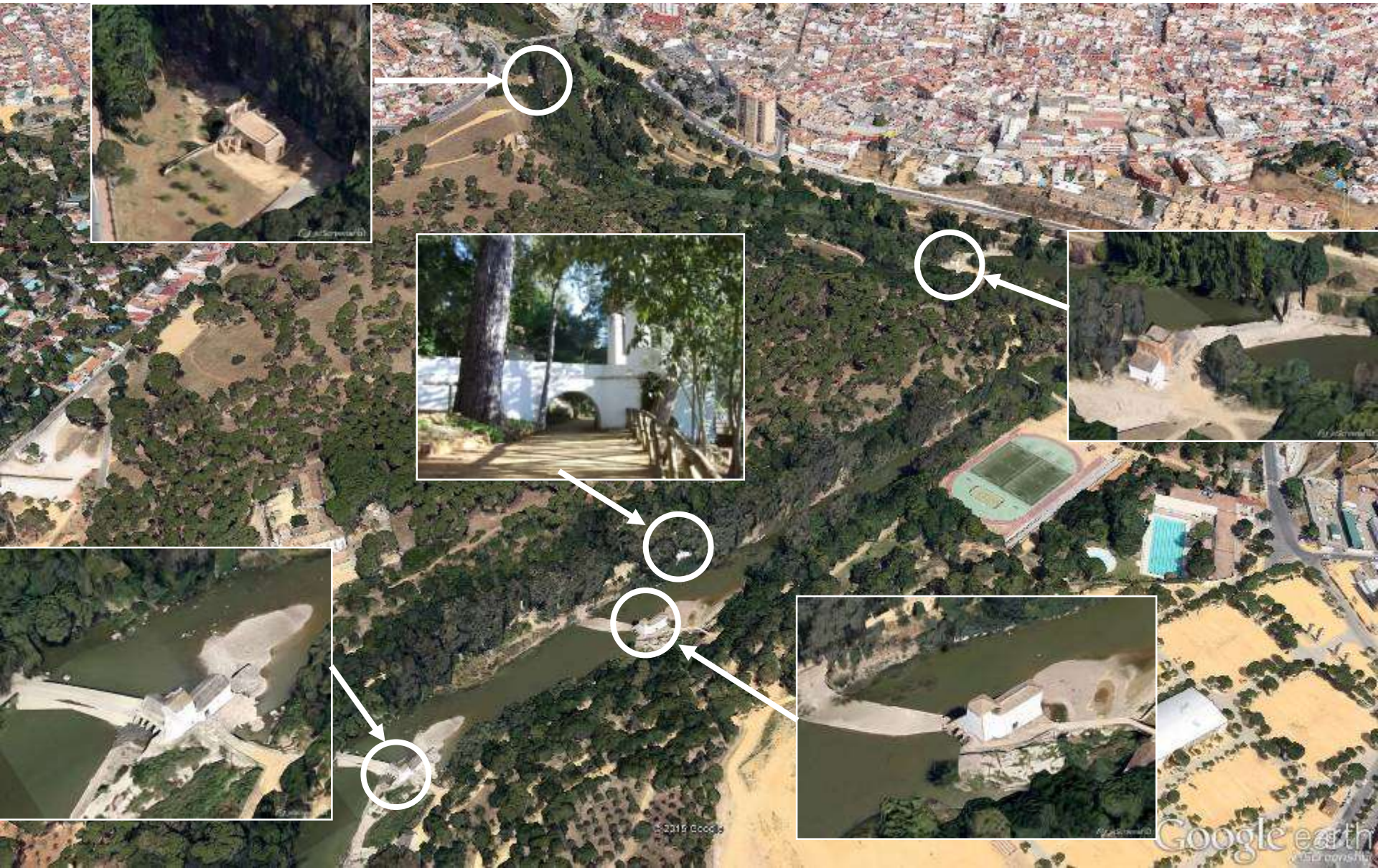

1. MOLINO DE LA TAPADA

2. MOLINO DEL ALGARROBO

3. MOLINO DE OROMANA

4. MOLINO DE SAN JUAN

5. MOLINO DE BENAROSA

1. Molino de Oromana

2. Molino de Benarosa

3. Molino del Algarrobo

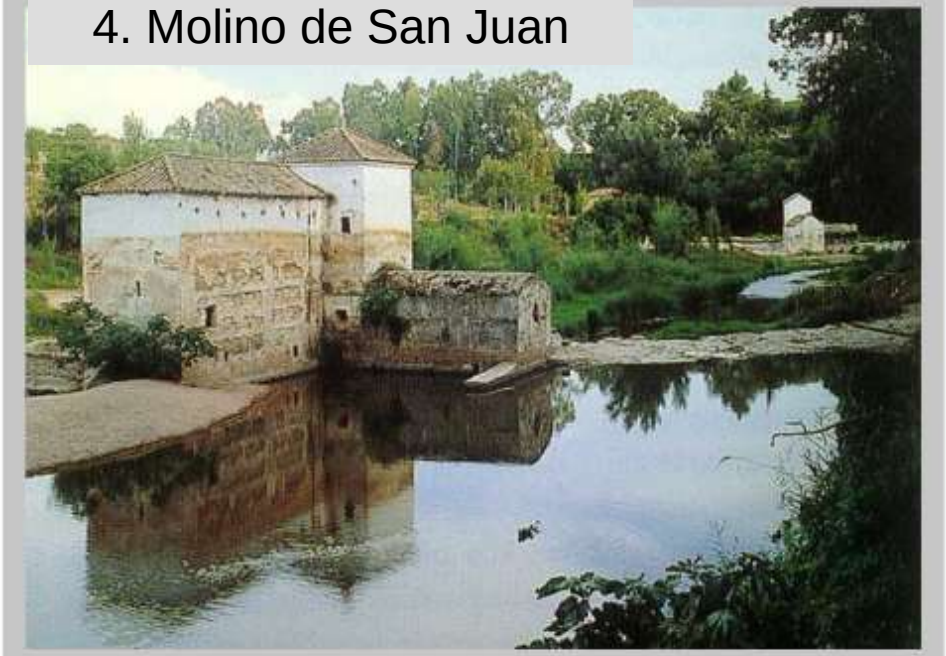
4. Molino de San Juan

5. Molino de San Juan

6. Molino del Algarrobo

7. Molino de la Tapada

8. Molino de Benarosa

9. Molino de Benarosa

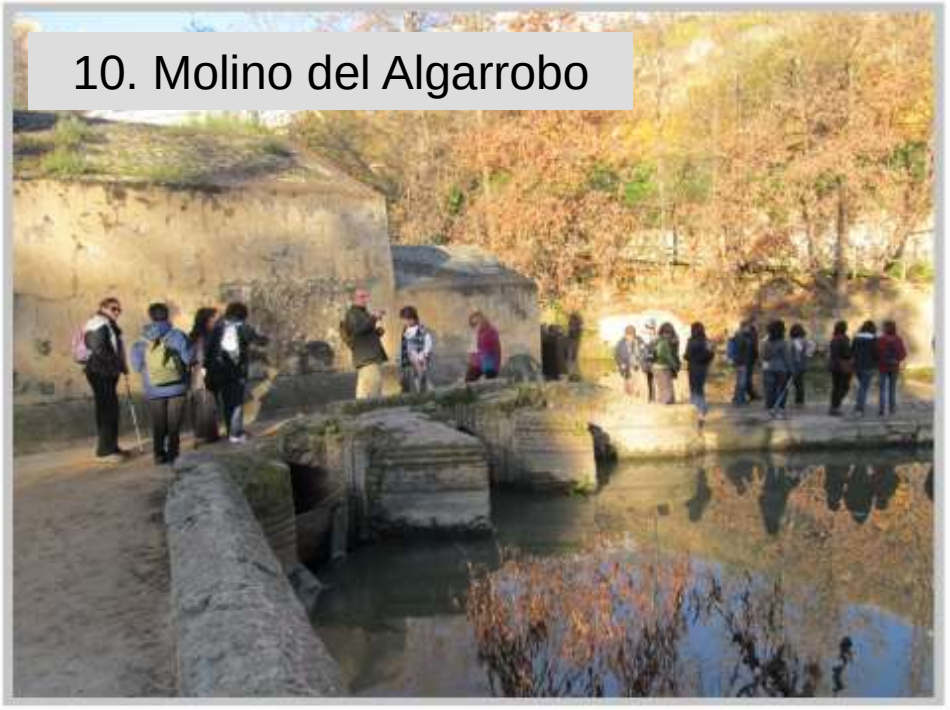
10. Molino del Algarrobo

11. Molino de Oromana

12. Molino de la Tapada

A. Nave de almacén
B. Torre y soberao
C. Nave de molienda
D. Azuda
E. Cárcavos
F. Meaderas
G. Casa del molinero
H. Balsa
I. Tajamar

¿Por qué son importantes los molinos harineros de la ribera del río de Alcalá de Guadaíra?

- Conforman un conjunto arquitectónico, industrial y patrimonial único en el mundo.

  - En otros lugares existen molinos antiguos, más monumentales o en mejor estado, pero en ningún lugar existe una colección tan amplia, tan completa y tan bien conservada.

- Su antigüedad se remonta a casi mil años.

  - Aunque los testimonios más antiguos se remontan al siglo XIII, con las concesiones que hizo Alfonso X, se sabe que muchos ya existían anteriormente, en época árabe e incluso romana.

- Representan con prestancia el pasado de la ciudad, y de su importancia para Sevilla.

  - Alcalá fue, desde su inicio, un enclave imprescindible para Sevilla, primero como baluarte de defensa, pero mucho más como proveedor de recursos básicos: agua, harina y pan.

- No existe un conjunto paisajístico semejante en Andalucía.

  - La conjunción paisajística entre los molinos del río Guadaíra y su entorno, el Parque de Oromana, no tiene comparación en Andalucía, ni en el mundo. De ahí surgió la escuela paisajística de Alcalá en el siglo XIX.